長泉町商工会だより No.145

つどい

平成31年新春賀詞交歓会を開催

1月16日(水)「新春賀詞交歓会」を沼津法人会長泉支部・長泉青色申告会(主催)、沼津食品衛生協会長泉町飲食業組合(共催) の皆様とともに、東レ総合研修センターで開催いたしました。

第一部は、町政報告・新春講演会として池田長泉町長に長泉町の今後の展望をお話し頂きました。これからの長泉町をより良くするために今後も引き続き積極的に産業振興・中小企業支援に取り組むという大変心強い内容でした。

第二部の懇親会ではご参加いただきました皆様による、新年のご挨拶や名刺交換、意見交換、会員事業所で取り扱いのある景品を用意しての抽選会など和やかに行われました。

当日は、池田長泉町長、植松長泉町議会議長をはじめ多くの来賓の方々をお迎えし、各会の会員総勢160名を超える方にご参加いただき大変盛況な会となりました。

挨拶

商工会副会長　芹澤良一

会員の皆様方には、当商工会事業の推進にご理解とご協力を頂き厚く御礼申し上げます。

さて、私達、中小・小規模企業を取り巻く経営環境は、少子高齢化、労働力不足等により依然として厳しい状態が続いております。

加えて、事業承継への取組みをはじめ、消費税率引き上げ・軽減税率制度導入への対策及び働き方改革への対応等が求められております。

商工会では、今年度新たな取り組みとして、金融機関等の協力を受け、町と商工会で「ワンストップ経営相談窓口」を開設しました。また、長泉産品のブランド認定事業に取り組み、中小・小規模企業の経営を伴走型で支援していきます。

新規加入会員も増えていますが、皆様には、お知り合いに入会や会員福祉共済の紹介など是非ご協力をお願い致します。

工業部会より

講習会開催

2月19日(火)19時から、清水町商工会館にて長泉町・清水町合同工業部会・建設部会講習会を開催いたしました。講師に西村秀幸氏を迎え『建設現場で起こるクレーム対応』について受講しました。

建設現場等で、多くの事業者が地域近隣住民や通行人等からのクレームに対応していくために、『クレームはなくせない』という観点から、事例をまじえ、対処方法や改善方法などの内容の講演でした。

商業部会より

視察研修会開催

11月4日(日)商業部会、工業部会合同視察研修会を開催しました。

横浜市の「横浜元町・中華街・みなとみらい」の視察研修に32名の方々が参加しました。当日はあいにくの天候でしたが、会員間交流も併せて図ることができとても有意義な研修でした。

商業部会経済セミナー開催

2月6日(水)静岡県立大学の岩崎邦彦教授をお招きして『小さな会社を強くするブランドづくり』について講演をしていただきました。

22名の方々が参加し、質疑応答の際には多くの方が質問をするなど熱心に受講していました。

青年部より

青年部研修会「LINE@まるわかり講座」

2月6日(水)に「コミュニティながいずみ」を会場に、CHIYOROZ代表の鈴木芳明氏を講師にお迎えして、青年部研修会「LINE@まるわかり講座」を実施しました。

日本国内で7,800万人と総人口の60％を超える人が利用している通信アプリ「LINE」。その「LINE」のビジネス版である「LINE＠」は友だち登録をした人に一斉にメッセージが発信できたり、コミュニケーションを取ることができるなど、今、広報集客ツールとして非常に注目されています。

参加者はその場で実際に「LINE@」のアカウントを作成するなど、実践的に学ぶことができて、とても充実した研修会になりました。

これからも事業に有益で若い青年部ならではの研修会を開催していきます。

女性部より

商工会館東側花壇の整備

商工会館前の道路もきれいに整備されました。そこで、女性部では12月6日(木)商工会館東側花壇にパンジーの苗を植えきれいに見えるようにいたしました。

ただいまパンジーが満開ですのでぜひ一度商工会にお越しください。

エコキャップ回収運動

今年度も引き続きエコキャップの回収運動を行っております。地元小学校・中学校の協力もあり多くのエコキャップが回収されました。回収したエコキャップは、エコキャップ推進協会でリサイクルされ、CO2の削減・医療支援・高齢者雇用促進等に役立てています。

平成30年度実績

回収量　710.3kg(エコキャップ355,000個相当)

第２３回長泉町産業祭開催！！

１１月２５日（日）ウエルピアながいずみにて晴天の中、開催されました。

当日は、商工会員の出店（飲食・物販）や、各種関係団体の出展が屋外に 41 店舗あり、開店時間前から大勢の方が訪れました。また、屋内アリーナ会場で開催された工業展の出展が 17 ブースありました。各企業の製品紹介や、パネル等展示ブースには、熱心に説明を聞いている方や、製品を見ている方の姿がありました。

青年部主催のジュニアエコノミーカレッジのブースでは、各チームが自分達で考え、製作した商品を実際に販売しました。予想以上のお客様に購入していただき、完売してしまったチームは「商品をもっと多く用意しておけば儲けられたのに」と商売の難しさを身を持って学ぶなど、とても充実した経験ができました。

また、５回目を迎える「ご当地メンチカツサミット」は、新潟県糸魚川市「かまぼこメンチ」と栃木県大田原市「佐久間　匠　メンチ」に初めて出店していただきました。

初出店を含む全９店舗の店先には多くの来場者が行列を作り、全国各地自慢のメンチカツに舌鼓を打っていました。

第１１回とがり停車場お気楽市開催！！

１２月８日（土）下土狩駅前（扇屋商店前）から鮎壺交差点までの商店街を歩行者天国にし、穏やかな天気の下、開催されました。通り沿いの既存店を含め、約３０の会員事業所・とがり table による出店、メインステージでの鮎壺太鼓の迫力ある演奏を皮切りにダンス・一輪車・世界尻相撲選手権が行われ、音楽イベントエリアでは、なつかしの歌謡曲に来場者も酔いしれていました。

長泉ブランド事業始まる！

町内の農業・商工業事業者が作った食品や特産物（３３品）に「長泉ブランド」を認定し、魅力あるブランド品を通じ、長泉のイメージアップや地域の産業振興につながるよう商工会として支援していきます。ブランド認定品のある店内にはブランド認定品ロゴマークのついた認定証が設置されているので要チェックです。

長泉ブランド認定品

あしたか牛	長泉メロン	長泉 白葱	長泉大和芋
長泉四ッ溝柿	駿河のクレマチス	長泉町産桃沢わさび	あしたか牛カレー
あしたか牛そぼろ	長泉町の伏流水で練り上げた麺	こがしネギラーメン	富嶽あしたか牛すき弁当
あしたかつ入りサンドイッチ	秘伝万能ダレねぶっかけ(醤油･塩)	辛味調味料カリャーノ(ホットカリャーノ･スッパカリャーノ)	ブルーベリージャム
長泉あしたかつ	自家製 あしたか牛入メンチカツ	ごとうのコロッケ	とがり芋
干しいも	LVM ジェラート(もぎたて四ツ溝柿･干し芋入り紅はるか)	大いちょうの通りの大きな樹(バウムクーヘン･チョコバウムクーヘン)	ビーントゥバーチョコレート
富士山ラスク	長泉ショコラ　６粒入り	いもおとこの娘ジュレ	長泉特産品クッキー(白ねぎクッキー･あしたか牛の肉クッキー)
本格大和芋焼酎「いもおとこ」	芋焼酎「玉楠」	コケクリーン	eco chaka(着火材)
長泉凧			

新規会員紹介

記載内容
①事業所名　②代表者名　③住所　④電話番号　⑤ＰＲ

① Hairsalon#3
②中野優希
③沼津市三枚橋竹ノ岬 703-6
　創夢第一ビル 103
④ 055-921-2260
⑤完全予約制

①ブーランジェリー　サ　デポン
②若崎さゆり
③駿東郡長泉町下土狩 201-2
④ 050-1221-2257
⑤ 2018 年 12 月にオープン致しましたハード系メインのパン屋です。
民家を改修して営業しており、狭いスペースでの販売となっていますが
皆様のライフスタイルの一部になれるよう地域密着目指して頑張っていきます。
よろしくお願い致します。

①カメヤ食品株式会社
②亀谷泰一
③駿東郡清水町新宿 815-2
④ 055-972-2288
⑤清水町に本社があるカメヤ食品㈱と申します。
現在関連会社の㈱カメヤ農園と共に長泉町の桃沢わさび特産化計画に参加しております。
富士山、愛鷹山の伏流水で育つ貴重な桃沢わさびという農業資源を未来に遺せるよう微力ながらお手伝いをさせて頂きます。今後ともよろしくお願い申し上げます。

今後も会員事業所を紹介させていただきます。（掲載料無料）
商工会では他業種の方々と交流できる機会も提供させていただいておりますので、商工会へのご加入・事業へのご参加をお待ちしております。

静岡新聞に掲載された商工会事業の一部を紹介いたします

掲載日	タイトル	内容
H30.12.7	商工会と財務事務所が懇談会	12月5日、第8回金融懇談会を開催し、ワンストップ金融相談窓口の運営方法について検討した。現在までに創業支援、事業承継、販路拡大などの相談があり、今後、窓口の認知度を向上させるため、SNSの活用・セミナーに合わせたPRも検討していく。
H30.12.12	創業支援など町長に予算要望	12月11日、町の2019年度予算編成に合わせ、創業支援や商工会活動推進などに関する要望書（創業支援セミナー開催や創業経費の一部助成など）を町へ提出した。池田町長は「町が元気なのは商工業者のおかげ。できる支援はしていきたい」との回答を得た。
H31.1.16	長泉ブランド審査	1月15日、町内の魅力ある農畜産物や製品などを「長泉ブランド」として認定するための審査を商工会にて開催した。ブランド認定事業は初の取組みで、結果を2月上旬に発表し、産業振興と地域経済の活性化を図る。
H31.1.17	経済産業関係者新春祝い交歓会	1月16日、新春賀詞交歓会を東レ研修センターにて開催し、町内の経済、産業関係者を含む約160人が参加した。池田町長が町の今後の展望をテーマに講演し、新幹線の通学定期代補助や胃がんリスク低減のためのピロリ菌検査などの取組みを紹介した。
H31.2.5	長泉ブランド認定 町のイメージアップへ33品目	2月4日、町内の魅力ある農畜産物や食品、製品を選定した「長泉ブランド」の認定式をウエルピアながいずみで開催した。認定した商品にはハート形のロゴマークを付けて販売していく。
H31.2.7	子ども見守り隊発足、活動開始	2月6日、裾野警察署と裾野市・長泉町の両商工会が締結した「地域防犯等に関する覚書」に基づき発足した。「子ども安全パトロール中」と書かれたマグネットシートを会員の車両に貼り、学校の下校時間に合わせて通学路を走行し見守り活動に当たる。

商工会

あなたの会社のリスク管理は大丈夫ですか？

定期的な共済・保険の確認はとても大切です。
下の表で現在の備えをチェックしてみましょう。

リスク対策をするためには経営上考えられるリスクを棚卸ししてみることが大切です。
どのようなリスクがあるのか棚卸ししてみましょう！

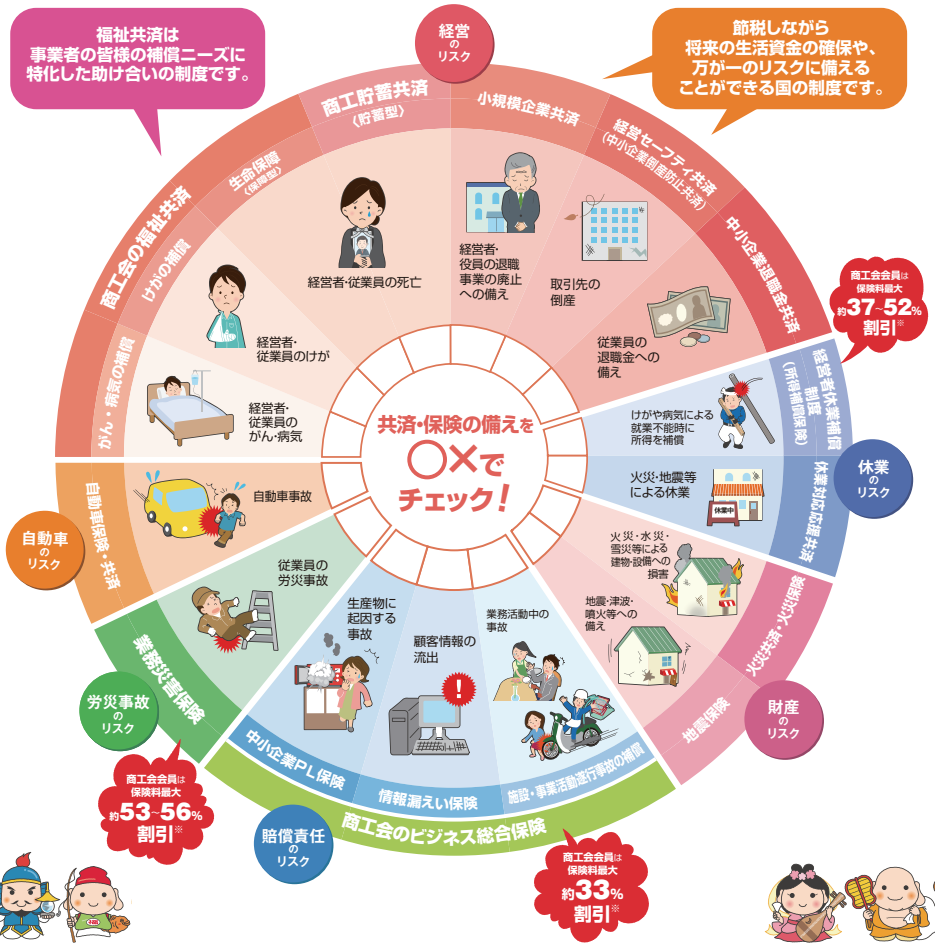

各種支援事業報告

経営革新計画

平成３０年度は７企業が申請し承認されました。

※「経営革新計画」とは、中小企業新事業活動促進法に基づき、中小企業者が作成する、新商品の開発や新たなサービス展開などの取り組みと具体的な数値目標を含んだ３年から５年のビジネスプランのことです。計画が承認されると様々な支援策の対象となる他、計画策定をとおして現状の課題や目標が明確になるなどの効果が期待できます。

小規模事業者持続化補助金

平成２９年度補正小規模事業者持続化補助金事業に、１４事業所が申請し、１０事業所が採択されました。

業　種	補助金額	補助対象経費	取組みの内容例
飲　食　業	500,000 円	790,000 円	アイスクリーム製造器の導入費用
その他サービス業	500,000 円	760,000 円	金型・パッケージ作成費用
医　療　業	288,000 円	432,000 円	ホームページ作成費用
衣類等小売業	500,000 円	972,222 円	試着スペース工事費用

※小規模事業者が商工会と一体となって取り組む、販路開拓に必要な費用の３分の２を補助する事業です。チラシ配布・ＨＰ制作・商品パッケージの一新・新機械装置等の購入・店舗の改装・新商品開発・商談会の出店など、販路開拓につながる様々な取り組みに活用できます。補助上限額50 万円

小規模企業経営力向上事業費補助金

平成３０年度及び２次募集にて、１１事業所が申請し、９事業所が採択されました。

業　種	補助金額	補助対象経費	取組みの内容例
飲　食　業	381,333 円	617,760 円	チラシ・店舗内掲示用看板作成費用
その他サービス業	500,000 円	1,650,000 円	看板の作成設置費用
小　売　業	500,000 円	11,438,280 円	POS システム導入費用

※小規模企業が商工会の支援を受けながら取り組む、「新たな需要の開拓」や「生産性の向上」に必要な費用の３分の２が補助されます。補助上限額50 万円

ものづくり補助金

平成３０年度ものづくり補助金事業に、２事業所が申請し、１事業所が採択されました。

長泉町商工会では、認定支援機関として、経営計画の策定補助や事業の実現を円滑にするためのフォローアップなど様々な支援を行なっております。お気軽のご相談ください。

長泉町商工会　開館時間 8：30 ～ 17：15

〒 411-0943　駿東郡長泉町下土狩 973-38
TEL　055－986－0685
FAX　055－986－3092
Web　http://japan.nagaizumi-sci.org/
E-mail　sci@nagaizumi-sci.org

第６０回通常総会開催のお知らせ

日　時　令和元年５月２２日１４時
会　場　コミュニティながいずみ
内　容　第一部　優良従業員表彰式
　　第二部　通常総会